

Fijne kerstdagen en een mooi Nieuwjaar

Je moet je oude schoenen niet wegdoen voordat de nieuwe lekker lopen, wordt wel gezegd. Dat kan soms lastig zijn. Als 1e lijn en OLVG zijn in deze tijd de uitdagingen groot. Hoe gaan we zorgen dat we met minder mensen meer patiënten helpen? Of hoe zorgen we dat de Amsterdammers al wat eerder in hun leven met gezondheid bezig gaan in plaats van met ziekte als deze zich voordoet?

Deze uitdagingen vragen om goede schoenen en samen oplopen. Over de eigen schaduw stappen is iets wat veel geroepen wordt. Dat betekent écht samenwerken. Vanuit OLVG hebben we alle vertrouwen in die samenwerking en verheugen we er ons op gezamenlijk nieuwe paden te bewandelen in 2024.

We wensen een ieder een prachtige kerst en een mooi nieuw jaar!

Pien Beltman en Marieke Poel



In locatie West snellere diagnostiek voor kinderen met verdenking DDH

Voortaan kunt u een kind met verdenking Developmental Dysplasia of the Hip direct doorverwijzen naar Radiologie, locatie West. Bij twijfel over de uitslag van de echo volgt een consult bij de orthopedisch chirurg, zo mogelijk op dezelfde dag.

Behandeling (pavlik) start dan zo spoedig mogelijk. U vraagt via ZorgDomein een Echo Bekken Kind aan via Beeldvorming of Orthopedie. [Lees meer](#)

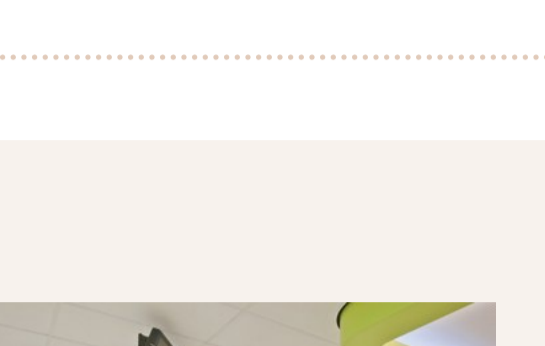

Spoedpolikliniek groot succes

Sinds januari 2023 is er bij de SEH in OLVG, locatie West een Spoedpolikliniek. Hier helpen we op afspraak patiënten met onder andere buikpijn, wonden en trauma extremiteiten.

Op dit moment is 40% van de patiënten verwezen door een huisarts. Overige patiënten krijgen een afspraak via triage van de SEH. Vanaf de Hap kunnen de patiënten een afspraak krijgen voor de volgende dag, via de balie SEH.

Patiënten zijn heel tevreden over de korte wachttijd: 95% is binnen 1 uur klaar. Op andere SEH's in Amsterdam is de wachttijd voor deze patiënten gemiddeld 3,5 uur. [Lees meer](#)



Borstreconstructie met eigen lichaamsweefsel nu mogelijk in OLVG

Patiënten die door borstkanker een borstamputatie hebben moeten ondergaan, kunnen nu in OLVG terecht voor een borstreconstructie met lichaamseigen weefsel. Voorheen moesten patiënten voor deze operatie verwezen worden naar andere centra in Nederland. Nu kan het hele borstkankertraject binnen OLVG plaatsvinden. De wachttijd in OLVG is 3 tot 6 maanden. [Lees meer](#)



Zorgvraag selecteren

- Diagnostiek >
- Teleconsultatie >**
- Medisch specialistische zorg >
- Paramedische zorg >
- Aanvullende zorg >
- Geestelijke gezondheidszorg >

Teleconsulten niet voor spoedvragen

Onze artsen beantwoorden per maand meer dan 2500 teleconsulten. Daar zijn we heel blij mee.

De laatste tijd valt op dat bij Neurologie soms echt spoedeisende zaken gemeld worden in een teleconsult, bijvoorbeeld een mogelijke TIA.

Neem hierover altijd direct contact op met Neurologie. Zijn er andere onduidelijkheden? Meld het dan bij Marieke Poel.

Glia wint Sgra Samenwerkingsaward 2023

De Sgra Samenwerkingsaward is in het leven geroepen om het belang van samenwerken te benadrukken en mooie initiatieven een podium te bieden. De winnaar Glia Diagnostiek is een samenwerking tussen Sanquin Diagnostiek, GGD Amsterdam, OLVG Lab en Amsterdam UMC.



Rob Dillmann tijdelijke voorzitter raad van bestuur OLVG

Vanaf 1 januari 2024 gaat Rob Dillmann de functie van interim-voorzitter van de raad van bestuur van OLVG vervullen. Hij volgt hiermee tijdelijk bestuursvoorzitter Maurice van den Bosch op, die per 1 januari 2024 de overstap maakt naar het AvL. Met de komst van Rob Dillmann blijft de raad van bestuur de komende maanden op sterkte. [Lees verder](#)

Thuismonitoring voor patiënten met CVA

OLVG-patiënten na een herseninfarct of TIA kunnen gebruikmaken van thuismonitoring via een app. In ons Medisch Servicecentrum kijkt een ziekenhuismedewerker op afstand mee naar de gezondheidssituatie van de patiënt. Als antwoorden op een vragenlijst aanleiding geven, of als de patiënt graag zelf contact wil, wordt een zorgverlener ingeschakeld. [Lees meer](#)

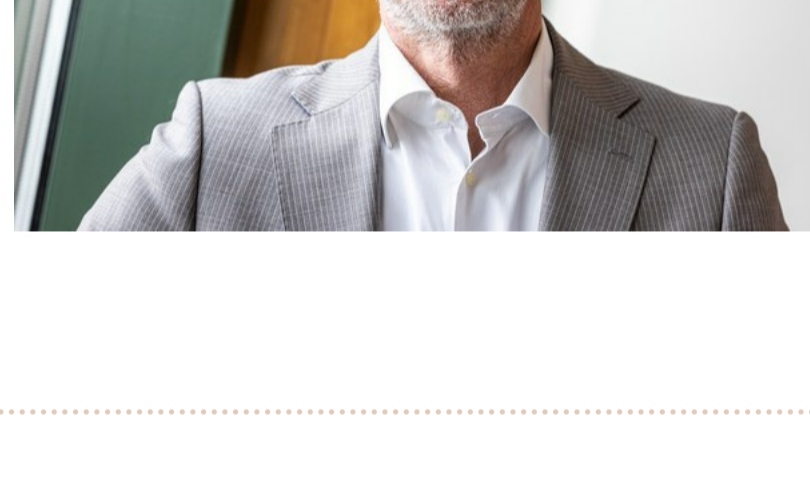

Nieuws van OLVGLab

: voordelen online afspraak maken voor bloedafname

Patiënten kunnen bij de polikliniek Bloedafname van OLVG, in locatie Oost en West zowel online een afspraak maken als inlopen. Vanaf 8 januari kan dit ook in locatie Spuistraat. U kunt patiënten helpen door hen te wijzen op de voordelen van het online afspraken maken.

- De patiënt kan direct een afspraak maken
- Patiënt bepaalt zelf de dag en tijd voor bloedafname
- De afspraak is vaak al op dezelfde dag mogelijk
- De wachttijd op de poli Oost en West voor patiënten met een afspraak is aanzienlijk korter
- 95% van de patiënten worden binnen 95% op de afgesproken tijd geholpen.

Afspraak maken kan via de website van [OLVGLab](#) of [OLVG](#)

Nieuws van Huisartsen+Punt

: teleconsult jeugdpsychiatrie

De mogelijkheid voor een teleconsult jeugdpsychiatrie wordt nog niet vaak benut. U kunt het vinden onder teleconsultatie: huisartspluspunt, jeugdpsychiatrie. Levvel geeft advies op gebied van jeugdpsychiatrie. Denk aan medicatieadvies, afweging wel/niet insturen, waar in te sturen of een vraag over een kind dat bekend is bij Levvel en/of Amsterdam UMC maar waar de zorg in de tweede of derde lijn al afgesloten is.

Nieuws van Huisartsen+Punt

: adviesconsult optometrist voor patiënten vanaf 8 jaar

Vanaf 1 januari kunt u patiënten vanaf 8 jaar verwijzen voor een eenmalig adviesconsult (meekijkconsult) bij de optometrist. Het spreekuur wordt gehouden bij Zeker Zicht, Osdorp. Het adviesconsult is geschikt voor geleidelijke visusdaling, screening glaucoom bij familiale belasting en bij verhoogde oogdruk gemeten bij de opticien <math><30 \text{ mmHg}</math>, droge ogen/zandgevoel/vermoeide ogen, complexe refractiestoornis of complexe -meting, een niet te beoordelen fundusfoto bij DRP en screening op DRP.

Vanaf nu te vinden als Optometriespreekuur binnen ZorgDomein>medisch specialistische zorg> oogheelkunde>optometriespreekuur.

[Lees hier de antwoorden van Gert-Jan](#)

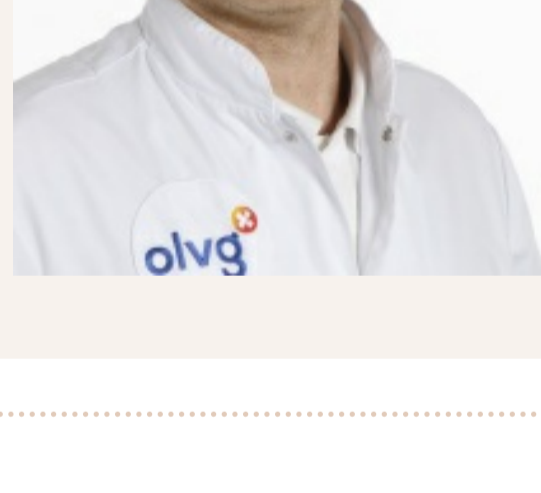

Hij geeft op onze website antwoord op de volgende vragen:

Hoe ervaar je de eerste periode als gynaecoloog in OLVG?

Waar ligt jouw persoonlijke interesse?

Welke ontwikkelingen op het gebied van Gynaecologie en Verloskunde zijn belangrijk voor verwijzers om te weten?

3 vragen aan Gert-Jan van Baaren, gynaecoloog

In deze rubriek van Verwijsnieuws leert u een van onze specialisten of een van de huisartsen waarmee we samenwerken beter kennen aan de hand van drie vragen.

Deze keer: Gert-Jan van Baaren, gynaecoloog.

Hij geeft op onze website antwoord op de volgende vragen:

Hoe ervaar je de eerste periode als gynaecoloog in OLVG?

Waar ligt jouw persoonlijke interesse?

Welke ontwikkelingen op het gebied van Gynaecologie en Verloskunde zijn belangrijk voor verwijzers om te weten?

[Lees hier de antwoorden van Gert-Jan](#)

Uit dienst	Naam	Datum
psychiater	Jeroen Lijmer	01-01-2024
SEH-arts	Sophie de Vries	01-01-2024
Klinisch neurofysioloog	Ton Hilgevoord	01-01-2024

In dienst	Naam	Datum
SEH-arts	Luuk Wansink	01-01-2024

Uit dienst	Naam	Datum
SEH-arts	Luuk Wansink	01-01-2024

In dienst	Naam	Datum
SEH-arts	Luuk Wansink	01-01-2024

Uit dienst	Naam	Datum
SEH-arts	Luuk Wansink	01-01-2024

In dienst	Naam	Datum
SEH-arts	Luuk Wansink	01-01-2024

Uit dienst	Naam	Datum
SEH-arts	Luuk Wansink	01-01-2024

In dienst	Naam	Datum
SEH-arts	Luuk Wansink	01-01-2024

Uit dienst	Naam	Datum
SEH-arts	Luuk Wansink	01-01-2024

In dienst	Naam	Datum
SEH-arts	Luuk Wansink	01-01-2024

Uit dienst	Naam	Datum
SEH-arts	Luuk Wansink	01-01-2024

In dienst	Naam	Datum
SEH-arts	Luuk Wansink	01-01-2024

Uit dienst	Naam	Datum
SEH-arts	Luuk Wansink	01-01-2024

In dienst	Naam	Datum
SEH-arts	Luuk Wansink	01-01-2024

Uit dienst	Naam	Datum
SEH-arts	Luuk Wansink	01-01-2024

In dienst	Naam	Datum
SEH-arts	Luuk Wansink	01-01-2024

Uit dienst	Naam	Datum
SEH-arts	Luuk Wansink	01-01-2024

In dienst	Naam	Datum
SEH-arts	Luuk Wansink	01-01-2024

Uit dienst	Naam	Datum
SEH-arts	Luuk Wansink	01-01-2024

In dienst	Naam	Datum
SEH-arts	Luuk Wansink	01-01-2024

Uit dienst	Naam	Datum
SEH-arts	Luuk Wansink	01-01-2024

In dienst	Naam	Datum
SEH-arts	Luuk Wansink	01-01-2024

Uit dienst	Naam	Datum
SEH-arts	Luuk Wansink	01-01-2024

In dienst	Naam	Datum
SEH-arts	Luuk Wansink	01-01-2024

Uit dienst	Naam	Datum
SEH-arts	Luuk Wansink	01-01-2024

In dienst	Naam	Datum
SEH-arts	Luuk Wansink	01-01-2024

Uit dienst	Naam	Datum
SEH-arts	Luuk Wansink	01-01-2024

In dienst	Naam	Datum
SEH-arts	Luuk Wansink	01-01-2024

Uit dienst	Naam	Datum
SEH-arts	Luuk Wansink	01-01-2024

In dienst	Naam	Datum
SEH-arts	Luuk Wansink	01-01-2024

Uit dienst	Naam	Datum
SEH-arts	Luuk Wansink	01-01-2024

In dienst	Naam	Datum
SEH-arts	Luuk Wansink	01-01-2024

Uit dienst	Naam	Datum
SEH-arts	Luuk Wansink	01-01-2024

In dienst	Naam	Datum
SEH-arts	Luuk Wansink	01-01-2024

Uit dienst	Naam	Datum
SEH-arts	Luuk Wansink	01-01-2024

In dienst	Naam	Datum
SEH-arts	Luuk Wansink	01-01-2024

Uit dienst	Naam	Datum
SEH-arts	Luuk Wansink	01-01-2024

In dienst	Naam	Datum
SEH-arts	Luuk Wansink	01-01-2024

Uit dienst	Naam	Datum
SEH-arts	Luuk Wansink	01-01-2024

In dienst	Naam	Datum
SEH-arts	Luuk Wansink	01-01-2024

Uit dienst	Naam	Datum
SEH-arts	Luuk Wansink	01-01-2024

In dienst	Naam	Datum
SEH-arts	Luuk Wansink	01-01-2024

Uit dienst	Naam	Datum
SEH-arts	Luuk Wansink	01-01-2024

In dienst	Naam	Datum
SEH-arts	Luuk Wansink	01-01-2024

Uit dienst	Naam	Datum
SEH-arts	Luuk Wansink	01-01-2024

In dienst	Naam	Datum
SEH-arts	Luuk Wansink	01-01-2024

Uit dienst	Naam	Datum
SEH-arts	Luuk Wansink	01-01-2024

In dienst	Naam	Datum
SEH-arts	Luuk Wansink	01-01-2024

Uit dienst	Naam	Datum
SEH-arts	Luuk Wansink	01-01-2024

In dienst	Naam	Datum
SEH-arts	Luuk Wansink	01-01-2024

Uit dienst	Naam	Datum
SEH-arts	Luuk Wansink	01-01-2024

In dienst	Naam	Datum
SEH-arts	Luuk Wansink	01-01-2024

Uit dienst	Naam	Datum
SEH-arts	Luuk Wansink	01-01-2024

In dienst	Naam	Datum
SEH-arts	Luuk Wansink	01-01-2024

Uit dienst	Naam	Datum
SEH-arts	Luuk Wansink	01-01-2024

In dienst	Naam	Datum
SEH-arts	Luuk Wansink	01-01-2024

Uit dienst	Naam	Datum
SEH-arts	Luuk Wansink	01-01-2024

In dienst	Naam	Datum
SEH-arts	Luuk Wansink	01-01-2024

Uit dienst	Naam	Datum
SEH-arts	Luuk Wansink	01-01-2024

In dienst	Naam	Datum
SEH-arts	Luuk Wansink	01-01-2024

Uit dienst	Naam	Datum
SEH-arts	Luuk Wansink	01-01-2024

In dienst	Naam	Datum
-----------	------	-------