

Radiologie aanvragen: goed om te weten

- **Alle onderzoeken** die voor u relevant zijn kunnen we op zowel locatie Oost als West uitvoeren.
- **Dexa-scans** maken we in Oost bij Radiologie, in West bij Nucleaire Geneeskunde.
- Onderzoeken die ook via **inloop** worden gedaan: verdenking DVT, verdenking fractuur, verdenking pneumothorax, verdenking (groot) infiltraat in de longen.
- Wanneer u in principe **uitslagen** ontvangt:
 - röntgenfoto of mammografie: na 1 à 2 werkdagen
 - echografie: binnen 3 werkdagen
 - Dexa-, CT of MRI-scan: binnen een week
- Bij bevindingen met een **spoedeisend** karakter verwijzen we de patiënt direct door naar de specialist. Bijvoorbeeld bij een fractuur, testis-tumor, verdenking TBC, uitgebreide longafwijkingen, appendicitis
- U kunt een radioloog consulteren voor inhoudelijke vragen via een **meedenkconsult** (teleconsult) via ZorgDomein.
- U kunt ook **overleggen** via 020 599 10 38.



Advies uit meedenkconsult meesturen bij verwijzing via ZorgDomein

Voor zowel de patiënt als de specialist is het van belang dat u bij verwijzing na een meedenkconsult (teleconsult) in uw verwijsbrief de inhoud van het meedenkconsult opneemt.

De vraag en antwoorden van het meedenkconsult staan alleen in ZorgDomein en niet in het patiëntendossier van OLVG. Voor een goede kwaliteit van zorg verzoeken we u de inhoud van het meedenkconsult over te nemen in de verwijzing.



Geen +31 voor 06-nummer van patiënt in ZorgDomein

OLVG wil graag snel in contact komen met patiënten na verwijzing. We kunnen nu automatisch het 06-nummer van de patiënt overnemen in epic, het ziekenhuissysteem.

Zo kunnen we de patiënt bereiken na de verwijzing voor onderzoek of consult. Als er +31 voor staat, wordt het nummer niet overgenomen en kunnen we de patiënt niet bereiken. Een streepje achter 06 is geen probleem.

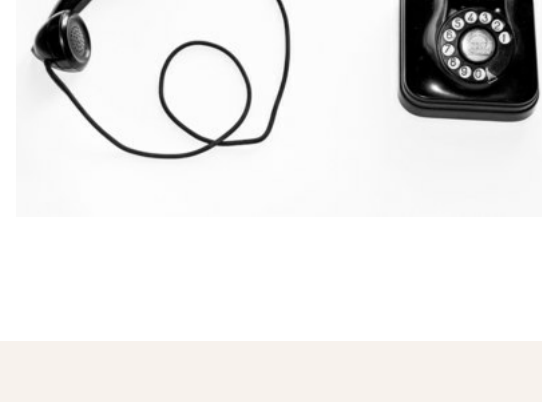

Verwijzen naar fertiliteit

Regelmatig ontvangt de afdeling Fertiliteit een verwijzing die niet gehonoreerd kan worden of die niet noodzakelijk is.

De volgende **richtlijnen** gelden voor verwijzingen naar Fertiliteit:

- Het is niet nodig om de partner van een stel apart te verwijzen. U verwijst alleen de vrouw door.
- Stellen van hetzelfde geslacht komen (nog) niet in aanmerking voor fertiliteitsonderzoek. Dat betekent dat u op dit moment alleen een man-vrouw stel kunt doorverwijzen.



Intercollegiaal overleg met specialisten in AUMC

Amsterdam UMC heeft, net als OLVG, op de website en in de app van het transmuraal platform aangegeven hoe er contact gemaakt kan worden met een specialist.

Zie de [website van Amsterdam Transmuraal](#)



Hoe beoordeelt u de bereikbaarheid van OLVG?

In 2022 hebben we uw mening gevraagd over de bereikbaarheid. Daarna zijn er een aantal verbeterpunten opgepakt. De poliklinieken zijn met het nieuwe telefoonsysteem TeleQ gaan werken. We hebben mailadressen van de vakgroepen beschikbaar gesteld voor alle vragen over patiënten die onder behandeling zijn van de specialist. U vindt het op de [website van Amsterdam Transmuraal](#).

We willen graag opnieuw van u weten hoe u de bereikbaarheid beoordeelt. Hebben de veranderingen geleid tot meer tevredenheid?

De uitnodiging voor een enquête van 10 vragen is verzonden naar uw mailbox.



Nieuws van OLVG Lab

: aanvragen semenanalyse

Als u fertiliteitsonderzoek wilt aanvragen, kunt u dit in ZorgDomein vinden onder de naam semenanalyse bij de laboratorium aanvraag in ZorgDomein.

: referentiewaarden ferritine, prolactine, NT pro-BNP

Per 1 oktober veranderen de referentiewaarden van:

- [ferritine](#)
- [prolactine](#)
- [NT-pro-BNP](#)

: wijziging insuline en C-peptide bepaling

Onlangs is gestart met de nieuwe testen voor insuline en c-peptide. Ook de rapportage van de insulinebepaling is veranderd. U krijgt uitslagen in andere eenheden. [Lees verder](#)

Nieuws van Huisartsenpunt

: 3 nieuwe meedenkconsulten (teleconsulten)

Via het Huisartsenpunt kunt u in ZorgDomein drie nieuwe mogelijkheden voor meedenkconsulten (teleconsulten) aanvragen:

- revalidatiegeneeskunde: u consulteert de revalidatieartsen van Reade
- hematologie bij Amsterdam UMC
- tropengeneeskunde bij Amsterdam UMC

| In dienst | Naam | Datum |
|-------------|-----------------|------------|
| intensivist | Evelien de Jong | 01-09-2024 |

| Uit dienst | Naam | Datum |
|-------------------------|--------------------|------------|
| KNO-arts | Hester van Monsjou | 01-09-2024 |
| Cardiothoracaal chirurg | Wim Stooker | 01-09-2024 |



Agenda

[klik hier voor volledige agenda Vice Versa en aanmelden](#)

15

okt

Hartfalen en familiale aanleg voor verhoogd cholesterol

Onderwerpen zijn: familiere hypercholesterolemie, hartfalen eerder herkennen, hartfalen samenwerking 1e en 2e lijn in behandelfase en hartfalen ACP en de palliatieve fase.

Locatie: West, M-zaal, of hybride via Pexip
 17.30 - 21.00 uur

Meer informatie en aanmelden kan op de [website](#).

12

nov

Scholing H+P: advies voor een goed advies

Scholing van Huisartsenpunt

Tijd: 17.30 - 21.30 bij het Amsterdam UMC, locatie VUmc, of online

Meer Tijd Voor de Patiënt is één van de gewenste resultaten van het IZA. Specialistisch advies is een interventie die daar in belangrijke mate aan bijdraagt. Hoe kunnen we de consultatie nog effectiever maken? Wat kunnen we leren van de ervaringen met teleconsultatie bij H+P? Hoe formuleer je een optimale consultvraag voor een zo passend mogelijk advies?

Aanmelden kan [hier](#).

18

nov

Dermatologie: de dokter ziet vlekken?

Onderwerpen zijn: leren van teleconsulten, psoriasis en dermatoscopie.

Locatie: Oost, of hybride via Pexip
 18.30 - 21.00 uur

Meer informatie en aanmelden kan op de [website](#).

12

dec

Vice Versa voor doktersassistenten

Tijd: 0:00 - Locatie: Einthovenzaal, locatie Oost

Informatie volgt

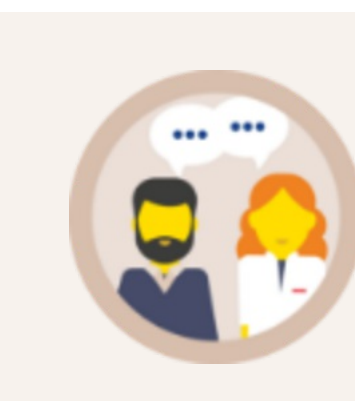
11
11

[Contact en telefoonnummers](#)



[Juiste Zorg op de Juiste Plek](#)



[Naar olvg.nl/verwijzers](#)

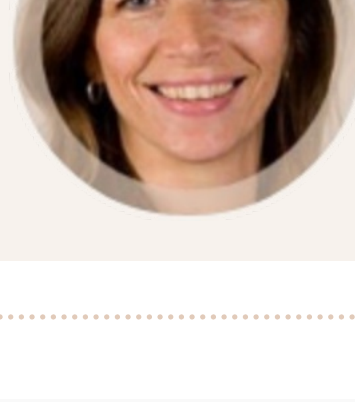

Marieke Poel
 accountmanager 1e lijn
m.poel@olvg.nl
 06 41 67 46 59

[Aanmelden voor nieuwsbrief](#)

OLVG. Beter in Amsterdam

U ontvangt deze nieuwsbrief omdat u bij ons bekend staat als verwijzer of relatie van OLVG.

Vragen of feedback naar aanleiding van Verwijsnieuws kunt u mailen naar verwijsnieuws@olvg.nl

[Afmelden](#) nieuwsbrief - Gegevens [wijzigen](#)